Утверждена решением Собрания депутатов Сосновского муниципального округа
от «02» декабря 2025 года № 146
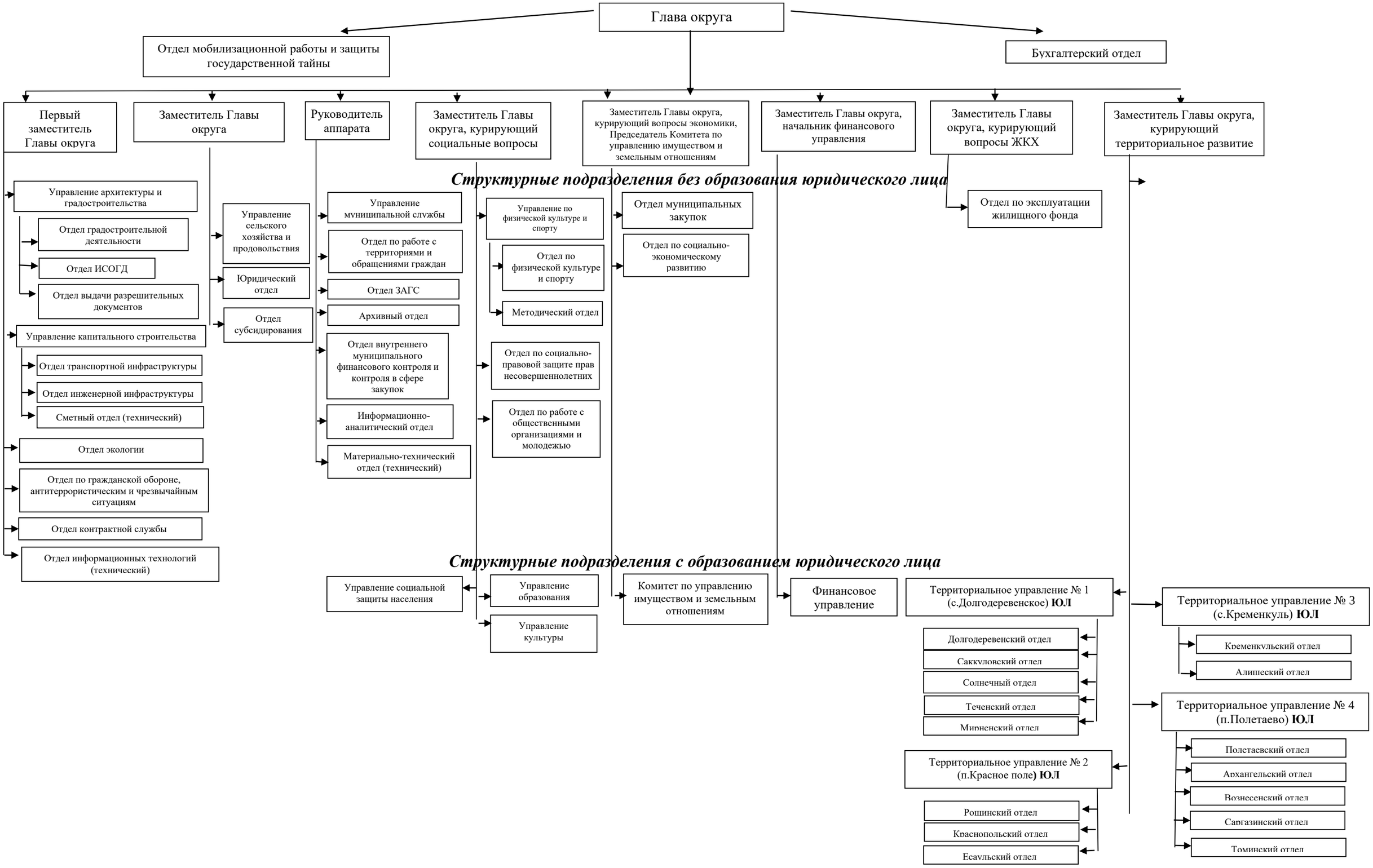
Структура администрации Сосновского муниципального округа Челябинской области