

**Сообщение**  
**о возможном установлении публичного сервитута на земельные участки,**  
**в отдельных целях, предусмотренных статьей 39.37 ЗК РФ**

Администрация Сосновского муниципального района информирует о возможном установлении публичного сервитута на земельные участки в отдельных целях, предусмотренных статьей 39.37 Земельного кодекса Российской Федерации:

№ п/п	Местоположение земельного участка: Челябинская область, Сосновский район, Кадастровый номер земельного участка (при его наличии), в отношении которого испрашивается публичный сервитут	Площадь (кв. м.) в отношении которого испрашивается публичный сервитут	Вид права	Цель установления публичного сервитута	Ходатайство об установлении публичного сервитута
1	Челябинская область, р-н Сосновский, д. Ключевка, ул. Солнечная Поляна, уч. б/н 74:19:0305002:186	322	Публичный сервитут на 49 лет	Размещение (строительство) линейного объекта электросетевого комплекса ВЛ-10 кВ в целях реализации технологического присоединения для обеспечения электроснабжения жилого квартала малоимущих семей, расположенного по адресу: Челябинская область, Сосновский район, д. Ключевка, кадастровые номера з/у 74:19:0305002:240, 74:19:0305002:239, 74:19:0305002:220, 74:19:0305002:193, 74:19:0305002:259, 74:19:0305002:200, 74:19:0305002:215, 74:19:0305002:271, 74:19:0305002:205.	Открытое акционерное общество «Межрегиональная распределительная сетевая компания Урала» – филиал Челябинэнерго» Центральные электрические сети от 04.10.2021
2	Челябинская область, р-н Сосновский, д. Ключевка, ул. Солнечная Поляна, участок б/н 74:19:0305002:159	293			
3	Челябинская область, р-н. Сосновский, д. Ключевка 74:19:0000000:1009	420			
4	Челябинская область, р-н. Сосновский, д. Ключевка 74:19:0000000:16097	8815			

**Наименование муниципальной услуги:** "Установление публичного сервитута в отдельных целях, предусмотренных статьей 39.37 Земельного кодекса Российской Федерации" (регламент утвержден постановлением Администрации Сосновского муниципального района № 334 от 17.03.2020)

**Муниципальная услуга предоставляется:** Администрацией Сосновского муниципального района.

**Оказание муниципальной услуги обеспечивает:** Комитет по управлению имуществом и земельным отношениям Сосновского муниципального района (далее - Комитет).

**Основания необходимости установления публичного сервитута:** Договора об осуществлении технологического присоединения к электрическим сетям: от 06.08.2019 г. № 6100058517, от 12.12.2019 г. № 6100061173, от 31.10.2019 № 610006347, от 18.11.2019 № 6100060701, от 21.11.2019 № 6100060700, от 19.11.2019 № 6100060641, от 22.06.2021 № 6100071866, от 22.06.2021 № 6100071958, от 06.03.2020 № 6100062720.

Заинтересованные лица могут ознакомиться с поступившим ходатайством об установлении публичного сервитута и описанием местоположения границ публичного сервитута в Комитете по адресу: Челябинская область, Сосновский район, с.Долгодеревенское, пер. Школьный, д. 7, каб. 3, тел. 8(35144)9-03-58, ответственный исполнитель Боронина Д.А. пн. – чт. с 9.00 до 17.00, пт. с 9.00 до 16.00. и в сети интернет на сайте администрации Сосновского муниципального района [www.chelsosna.ru](http://www.chelsosna.ru) - Комитет по управлению имуществом и земельным отношениям/отдел по земельным отношениям/публичные сервитуты.

Правообладатели земельных участков, в отношении которых испрашивается публичный сервитут, если их права (обременения права) не зарегистрированы в Едином государственном реестре недвижимости, могут обратиться с заявлением об учете их прав на земельные участки с приложением копий документов, подтверждающих эти права в Комитет по адресу: Челябинская область, Сосновский район, с.Долгодеревенское, пер.Школьный, д. 7, каб. 3, тел. 8(35144) 9-03-58, ответственный исполнитель Боронина Д.А., пн. – чт. с 9.00 до 17.00, пт. с 9.00 до 16.00.

**Срок приема заявлений:** с 24 ноября по 23 декабря 2021 года

**Описание местоположения границ публичного сервитута:**

# ОПИСАНИЕ МЕСТОПОЛОЖЕНИЯ ГРАНИЦ

Публичный сервитут в целях размещения (строительства) линейного объекта электросетевого комплекса ВЛ-10кВ в целях реализации технологического присоединения для обеспечения электроснабжения жилого квартала малоимущих семей, расположенного по адресу:  
Челябинская обл., Сосновский р-н, д.Ключевка, кадастровые номера участков  
74:19:0305002:240; 74:19:0305002:239; 74:19:0305002:220; 74:19:0305002:193; 74:19:0305002:259;  
74:19:0305002:200; 74:19:0305002:215; 74:19:0305002:271; 74:19:0305002:205.

(наименование объекта, местоположение границ которого описано)

## План границ объекта

### Основной лист

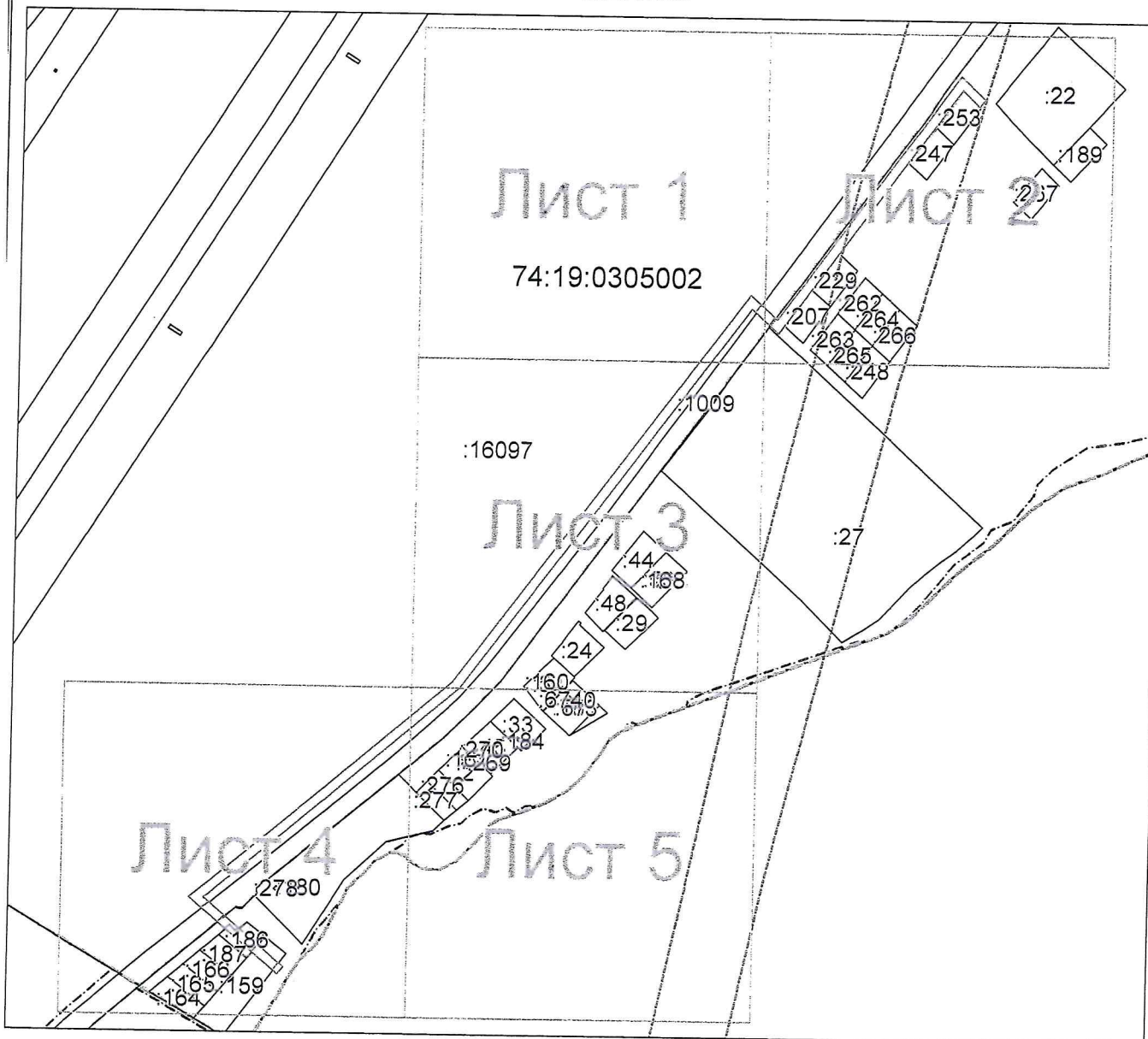

Масштаб 1: 6844

### Используемые условные знаки и обозначения:

— область выносного листа,

— номер выносного листа.

Остальные используемые условные знаки и обозначения приведены на отдельной странице в конце раздела.

Подпись  Крылов К. В. Дата 20 октября 2021 г.

Место для оттиска печати (при наличии) лица, составившего описание местоположения границ объекта

## ОПИСАНИЕ МЕСТОПОЛОЖЕНИЯ ГРАНИЦ

Публичный сервитут в целях размещения (строительства) линейного объекта электросетевого комплекса ВЛ-10кВ в целях реализации технологического присоединения для обеспечения электроснабжения жилого квартала малоимущих семей, расположенного по адресу:  
Челябинская обл., Сосновский р-н, д.Ключевка, кадастровые номера участков  
74:19:0305002:240; 74:19:0305002:239; 74:19:0305002:220; 74:19:0305002:193; 74:19:0305002:259;  
74:19:0305002:200; 74:19:0305002:215; 74:19:0305002:271; 74:19:0305002:205.

(наименование объекта, местоположение границ которого описано)

### План границ объекта

Выносной лист №1

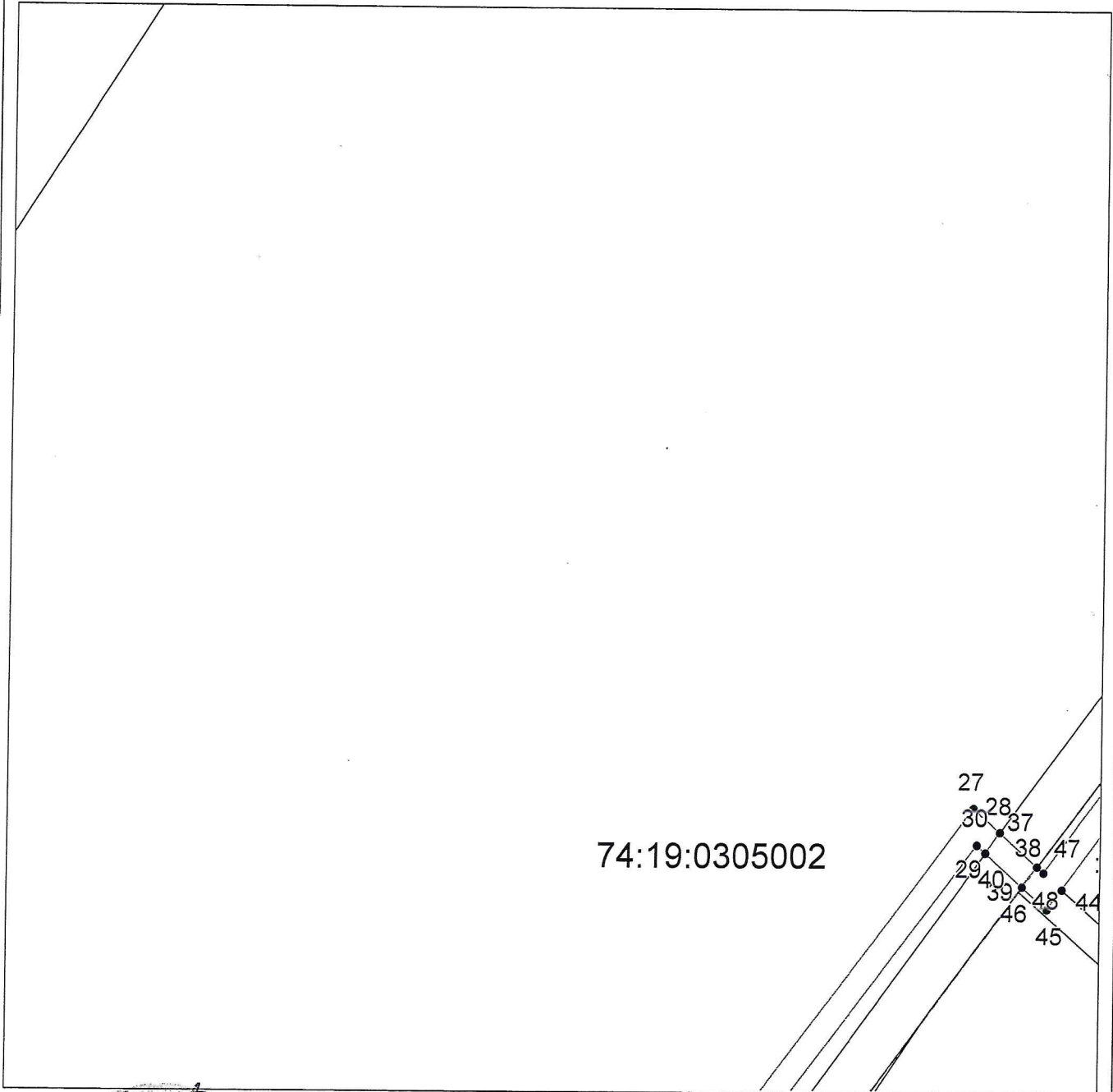

74:19:0305002

Масштаб 1:2500

Используемые условные знаки и обозначения приведены на отдельной странице в конце раздела.

Подпись *Крылов К. В.* Дата 20 октября 2021 г.

Место для оттиска печати (при наличии) лица, составившего описание местоположения границ объекта



## ОПИСАНИЕ МЕСТОПОЛОЖЕНИЯ ГРАНИЦ

Публичный сервитут в целях размещения (строительства) линейного объекта электросетевого комплекса ВЛ-10кВ в целях реализации технологического присоединения для обеспечения электроснабжения жилого квартала малоимущих семей, расположенного по адресу:  
Челябинская обл., Сосновский р-н, д.Ключевка, кадастровые номера участков  
74:19:0305002:240; 74:19:0305002:239; 74:19:0305002:220; 74:19:0305002:193; 74:19:0305002:259;  
74:19:0305002:200; 74:19:0305002:215; 74:19:0305002:271; 74:19:0305002:205.

(наименование объекта, местоположение границ которого описано)

### План границ объекта

#### Выносной лист №2

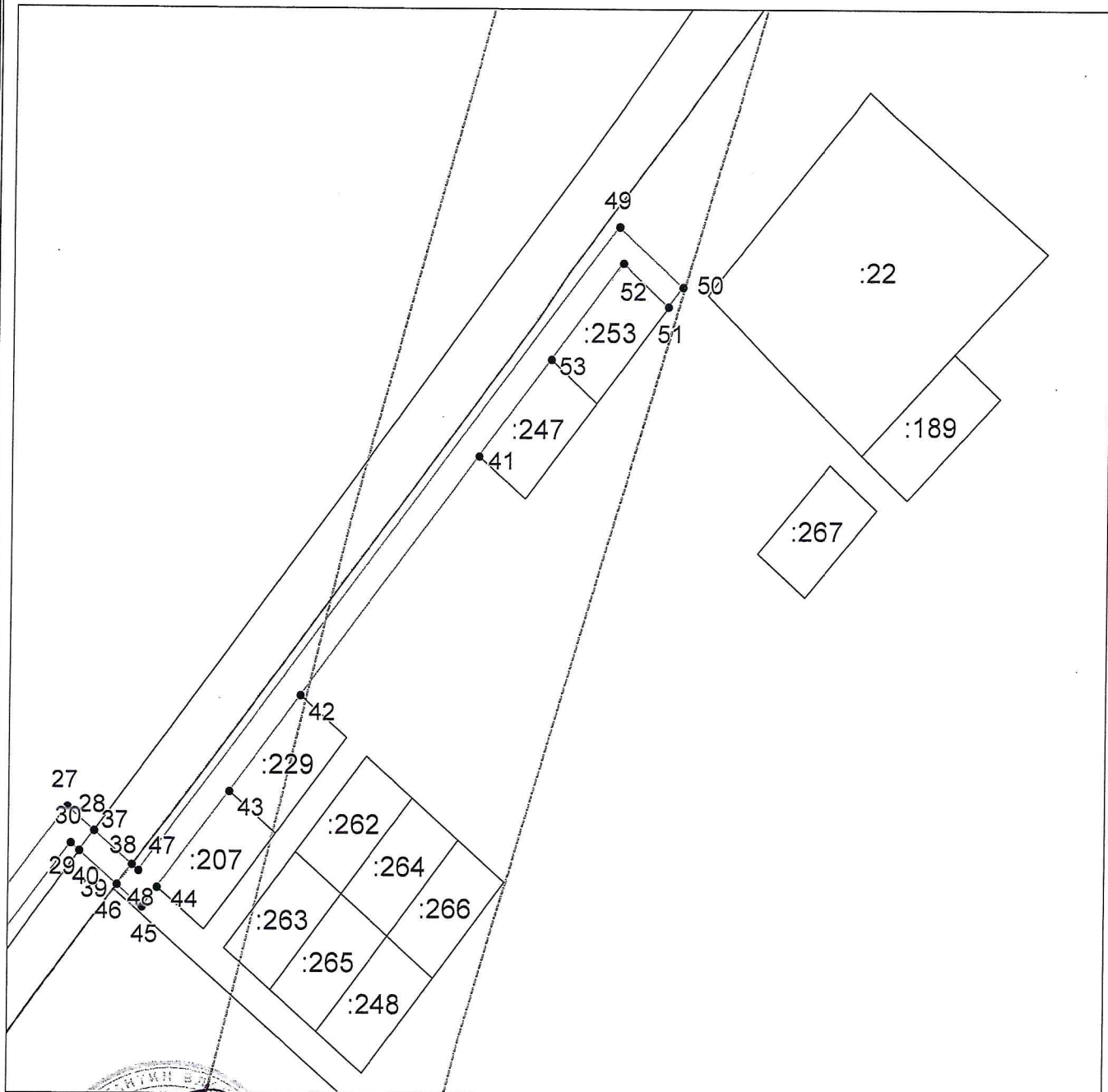

Масштаб 1:2500

Используемые условные знаки и обозначения приведены на отдельной странице в конце раздела.

Подпись:  Крылов К. В. Дата 20 октября 2021 г.

Место для оттиска печати (при наличии) лица, составившего описание местоположения границ объекта



## ОПИСАНИЕ МЕСТОПОЛОЖЕНИЯ ГРАНИЦ

Публичный сервитут в целях размещения (строительства) линейного объекта электросетевого комплекса ВЛ-10кВ в целях реализации технологического присоединения для обеспечения электроснабжения жилого квартала малоимущих семей, расположенного по адресу:  
Челябинская обл., Сосновский р-н, д.Ключевка, кадастровые номера участков  
74:19:0305002:240; 74:19:0305002:239; 74:19:0305002:220; 74:19:0305002:193; 74:19:0305002:259;  
74:19:0305002:200; 74:19:0305002:215; 74:19:0305002:271; 74:19:0305002:205.

(наименование объекта, местоположение границ которого описано)

### План границ объекта

#### Выносной лист №3

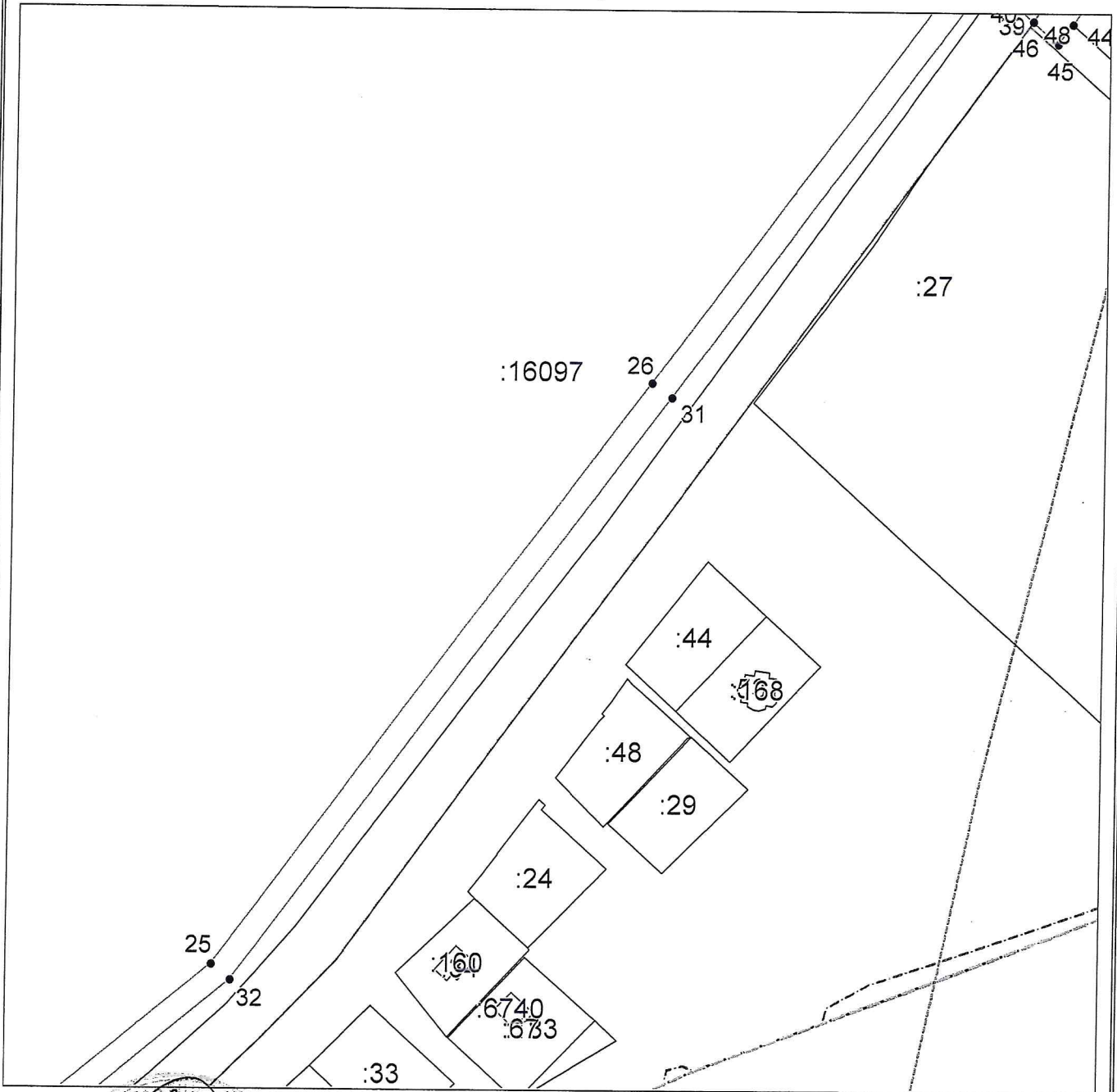

Масштаб 1:2500

Используемые условные знаки и обозначения приведены на отдельной странице в конце раздела.

Подпись  Крылов К. В. Дата 20 октября 2021 г.

Место для оттиска печати (при наличии) лица, составившего описание местоположения границ объекта



## ОПИСАНИЕ МЕСТОПОЛОЖЕНИЯ ГРАНИЦ

Публичный сервитут в целях размещения (строительства) линейного объекта электросетевого комплекса ВЛ-10кВ в целях реализации технологического присоединения для обеспечения электроснабжения жилого квартала малоимущих семей, расположенного по адресу:  
Челябинская обл., Сосновский р-н, д.Ключевка, кадастровые номера участков  
74:19:0305002:240; 74:19:0305002:239; 74:19:0305002:220; 74:19:0305002:193; 74:19:0305002:259;  
74:19:0305002:200; 74:19:0305002:215; 74:19:0305002:271; 74:19:0305002:205.

(наименование объекта, местоположение границ которого описано)

### План границ объекта

Выносной лист №4

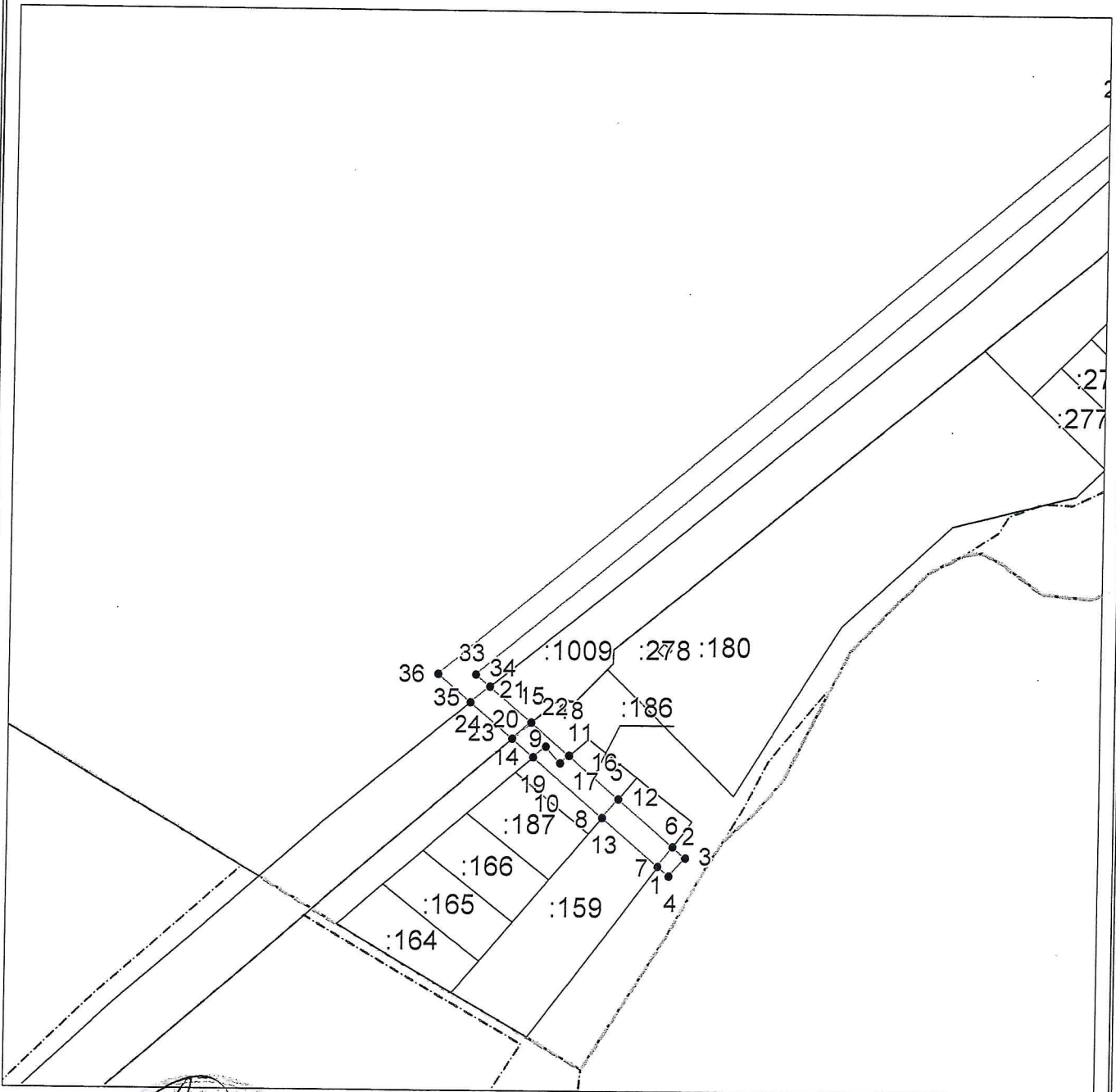

Масштаб 1:2500

Используемые условные знаки и обозначения приведены на отдельной странице в конце раздела.

Подпись  Крылов К. В. Дата 20 октября 2021 г.

Место для оттиска печати (при наличии) лица, составившего описание местоположения границ объекта



## ОПИСАНИЕ МЕСТОПОЛОЖЕНИЯ ГРАНИЦ

Публичный сервитут в целях размещения (строительства) линейного объекта электросетевого комплекса ВЛ-10кВ в целях реализации технологического присоединения для обеспечения электроснабжения жилого квартала малоимущих семей, расположенного по адресу:  
Челябинская обл., Сосновский р-н, д.Ключевка, кадастровые номера участков  
74:19:0305002:240; 74:19:0305002:239; 74:19:0305002:220; 74:19:0305002:193; 74:19:0305002:259;  
74:19:0305002:200; 74:19:0305002:215; 74:19:0305002:271; 74:19:0305002:205.

(наименование объекта, местоположение границ которого описано)

### План границ объекта

Выносной лист №5

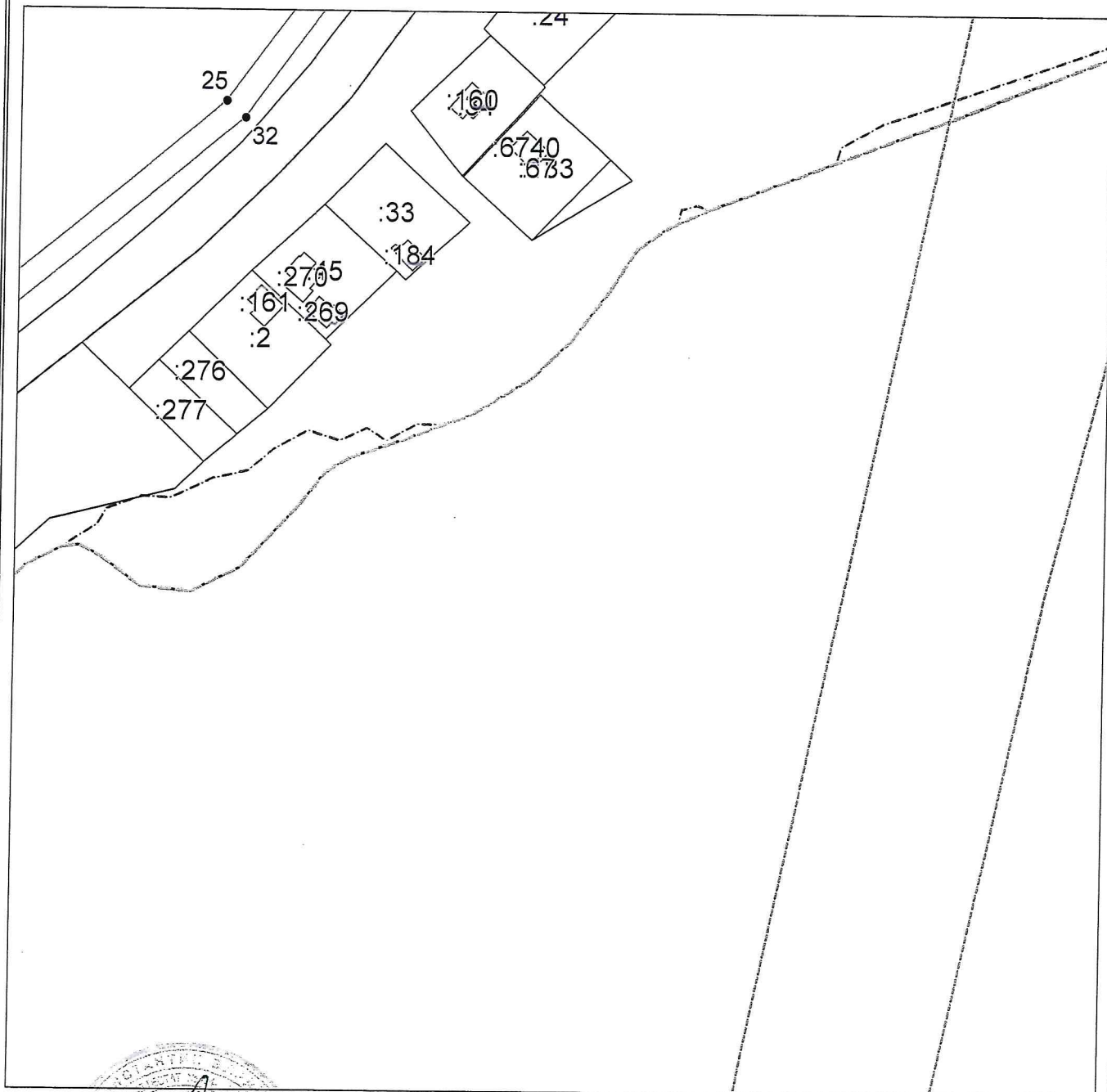

Масштаб 1:2500

Используемые условные знаки и обозначения приведены на отдельной странице в конце раздела.

Подпись  Крылов К. В. Дата 20 октября 2021 г.

Место для оттиска печати (при наличии) лица, составившего описание местоположения границ объекта

