

Документация по планировке территории объекта

**«Расходы на мероприятия по повышению уровня
обустройства автомобильных дорог федерального значения.
Устройство искусственного электроосвещения на
автомобильной дороге М-5 «Урал» Москва - Рязань - Пенза -
Самара-Уфа-Челябинск, подъезд к г. Екатеринбург на
участках км 23+322 - км 25+090, км 33+000 - км 33+660, км
57+040 - км 57+520, Челябинская область»**

Том 3. Проект межевания территории

**Книга 3. Материалы резервирования земель для
государственных нужд**

ПМТ-ЧМТ/2

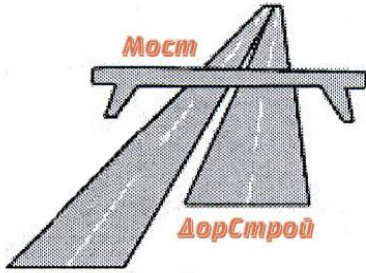

Общество с ограниченной ответственностью

«МостДорСтрой»

ДОКУМЕНТАЦИЯ ПО ПЛАНИРОВКЕ ТЕРРИТОРИИ ОБЪЕКТА

«Расходы на мероприятия по повышению уровня обустройства автомобильных дорог федерального значения. Устройство искусственного электроосвещения на автомобильной дороге М-5 «Урал» Москва - Рязань - Пенза - Самара-Уфа-Челябинск, подъезд к г. Екатеринбург на участках км 23+322 - км 25+090, км 33+000 - км 33+660, км 57+040 - км 57+520, Челябинская область»

Том 3. Проект межевания территории

**Книга 3. Материалы резервирования земель для государственных
нужд**

ПМТ-ЧМТ/2

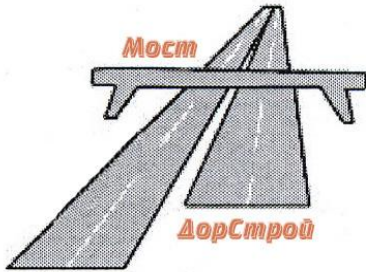

Общество с ограниченной ответственностью

«МостДорСтрой»

ДОКУМЕНТАЦИЯ ПО ПЛАНИРОВКЕ ТЕРРИТОРИИ ОБЪЕКТА

«Расходы на мероприятия по повышению уровня обустройства автомобильных дорог федерального значения. Устройство искусственного электроосвещения на автомобильной дороге М-5 «Урал» Москва - Рязань - Пенза - Самара-Уфа-Челябинск, подъезд к г. Екатеринбург на участках км 23+322 - км 25+090, км 33+000 - км 33+660, км 57+040 - км 57+520, Челябинская область»

Том 3. Проект межевания территории

**Книга 3. Материалы резервирования земель для государственных
нужд**

ПМТ-ЧМТ/2

Директор



М.Г. Шпрайзер

Наименование		Обозначение		Состав тома																												
ТОМ 1. Основная (утверждаемая) часть проекта планировки территории		ППТ-1-П		Книга 1. Положение о размещении автомобильной дороги общего пользования федерального значения																												
		ППТ-1-ЧПТ		Книга 2. Чертёж планировки территории, М 1:2000																												
ТОМ 2. Материалы по обоснованию проекта планировки территории		ППТ-2-ПЗ		Книга 1. Пояснительная записка																												
		ППТ-2-01		Книга 2. 1. Схема расположения элемента планировочной структуры в документах территориального муниципальных образований Российской Федерации, М 1:25 000 2. Схема расположения элемента планировочной структуры в документах территориального планирования Российской Федерации, М 1:1 000 000.																												
		ППТ-2-02		Книга 3. Схема использования территории в период подготовки проекта планировки территории, М 1:2000																												
		ППТ-2-03		Книга 4. Схема организации улично-дорожной сети и схема движения транспорта на соответствующей территории, М 1:2000																												
		ППТ-2-04		Книга 5. Схема границ зон с особыми условиями использования территории, границы расположения сервитутов и схема границ территории объектов культурного наследия, М 1:2000																												
		ППТ-2-05		Книга 6. Схема вертикальной планировки и инженерной подготовки территории, М 1:2000																												
		ППТ-2-06		Книга 7. Разбивочный чертёж-акт установления красных линий, М 1:2000																												
ТОМ 3. Проект межевания территории		ПМТ-ПЗ		Книга 1. Пояснительная записка																												
		ПМТ-ЧМТ/1		Книга 2. Чертеж межевания территории, М 1:1000																												
		ПМТ-ЧМТ/2		Книга 3. Материалы резервирования земель для государственных нужд																												
ТОМ 4. Схема планировочной организации земельных участков, предназначенных для размещения объекта капитального строительства		СПОЗУ		Схема планировочной организации земельных участков, предназначенных для размещения объекта капитального строительства, М 1:1000																												
СП																																
<table border="1" style="width: 100%; border-collapse: collapse;"> <thead> <tr> <th>Изм.</th> <th>Кол.уч.</th> <th>Лист</th> <th>№док.</th> <th>Подпись</th> <th>Дата</th> <th></th> </tr> </thead> <tbody> <tr> <td>Разработал</td> <td></td> <td>Курочкина</td> <td></td> <td><i>Курочкина</i></td> <td></td> <td rowspan="3" style="text-align: center; vertical-align: middle;">Состав документации по планировке территорий</td> </tr> <tr> <td>Проверил</td> <td></td> <td>Шпрайзер</td> <td></td> <td><i>Шпрайзер</i></td> <td></td> </tr> <tr> <td></td> <td></td> <td></td> <td></td> <td></td> <td></td> </tr> </tbody> </table>							Изм.	Кол.уч.	Лист	№док.	Подпись	Дата		Разработал		Курочкина		<i>Курочкина</i>		Состав документации по планировке территорий	Проверил		Шпрайзер		<i>Шпрайзер</i>							
Изм.	Кол.уч.	Лист	№док.	Подпись	Дата																											
Разработал		Курочкина		<i>Курочкина</i>		Состав документации по планировке территорий																										
Проверил		Шпрайзер		<i>Шпрайзер</i>																												
				<table border="1" style="width: 100%; border-collapse: collapse;"> <thead> <tr> <th>Стадия</th> <th>Лист</th> <th>Листов</th> </tr> </thead> <tbody> <tr> <td>ДПТ</td> <td style="text-align: center;">-</td> <td style="text-align: center;">1</td> </tr> </tbody> </table>			Стадия	Лист	Листов	ДПТ	-	1																				
Стадия	Лист	Листов																														
ДПТ	-	1																														
ООО «МостДорСтрой»																																

Взам. инв. №	
Подпись и дата	
Инв. № подл.	

Схема резервирования земель, необходимых для размещения объекта капитального строительства федерального значения, М 1:25000

"Расходы на мероприятия по повышению уровня обустройства автомобильных дорог федерального значения.
Устройство искусственного электроосвещения на автомобильной дороге М-5 «Урал» Москва - Рязань - Пенза - Самара - Уфа - Челябинск,
подъезд к г. Екатеринбург на участках км 23+322 - км 25+090, км 33+000 - км 33+660, км 57+040 - км 57+520, Челябинская область"

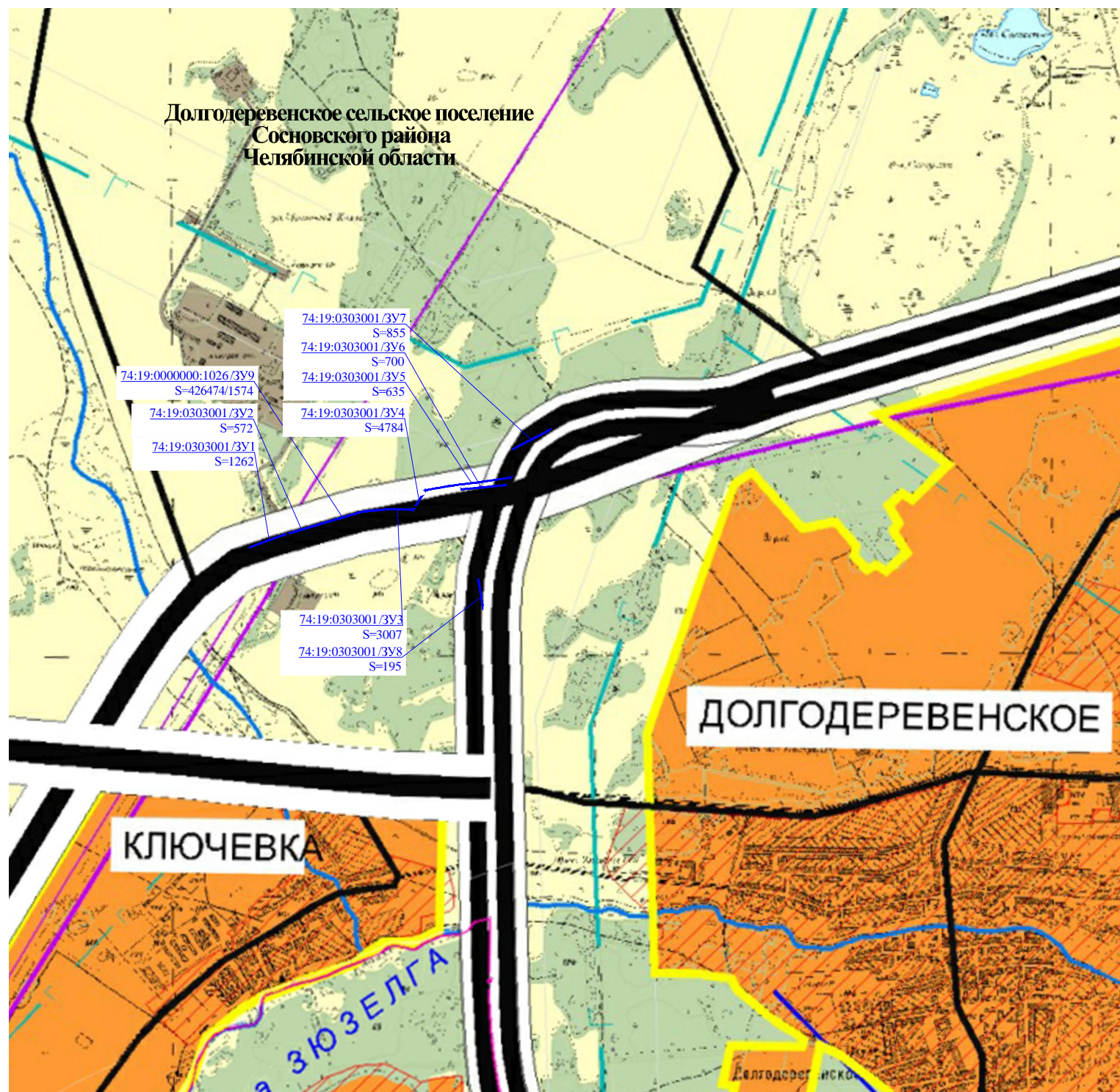

УСЛОВНЫЕ ОБОЗНАЧЕНИЯ:

- ЗЕМЛИ НАСЕЛЕННЫХ ПУНКТОВ
- ЗЕМЛИ СЕЛЬСКОХОЗЯЙСТВЕННОГО НАЗНАЧЕНИЯ
- СЕЛЬСКОХОЗЯЙСТВЕННЫЕ УГОДЬЯ
- КОЛЛЕКТИВНЫЕ САДЫ
- ЗЕМЛИ ПРОМЫШЛЕННОСТИ И ИНОГО СПЕЦИАЛЬНОГО НАЗНАЧЕНИЯ
- ЗЕМЛИ ПРОМЫШЛЕННОСТИ
- ЗЕМЛИ ЭНЕРГЕТИКИ
- ЗЕМЛИ ЖЕЛЕЗНОДОРОЖНОГО ТРАНСПОРТА
- ЗЕМЛИ ВОЗДУШНОГО ТРАНСПОРТА
- ЗЕМЛИ СВЯЗИ, РАДИОВЕЩАНИЯ, ТЕЛЕВИДЕНИЯ
- ЗЕМЛИ ОБОРОНЫ И БЕЗОПАСНОСТИ
- ПОЛИГОНЫ ТВО
- КЛАДБИЩА
- ЗЕМЛИ ОСОБО ОХРАНЯЕМЫХ ТЕРРИТОРИЙ И ОБЪЕКТОВ
- ЗЕМЛИ ОСОБО ОХРАНЯЕМЫХ ПРИРОДНЫХ ТЕРРИТОРИЙ
- ЗЕМЛИ РЕКРЕАЦИОННОГО НАЗНАЧЕНИЯ
- ЗЕМЛИ ЛЕСНОГО ФОНДА
- ЗЕМЛИ ВОДНОГО ФОНДА
- РЕЗЕРВИРУЕМЫЕ ЗЕМЕЛЬНЫЕ УЧАСТКИ

УСЛОВНЫЕ ОБОЗНАЧЕНИЯ:

- ОБЪЕКТЫ ТРАНСПОРТНОЙ ИНФРАСТРУКТУРЫ
- АВТОДОРОГИ
- ФЕДЕРАЛЬНОГО ЗНАЧЕНИЯ
- ОБЛАСТНОГО ЗНАЧЕНИЯ
- МЕСТНОГО ЗНАЧЕНИЯ
- МАГИСТРАЛИ И УЛИЦЫ ЧЕЛЯБИНСКА
- МАГИСТРАЛЬНЫЕ ИНЖЕНЕРНЫЕ КОММУНИКАЦИИ
- МАГИСТРАЛЬНЫЕ ГАЗОПРОВОДЫ
- МАГИСТРАЛЬНЫЕ НЕФТЕПРОДУКТОВОДЫ
- ВЫСОКОВОЛЬТНЫЕ ЛЭП (110, 220, 500 кВ с П/С)
- МАГИСТРАЛЬНЫЕ ВОДОВОДЫ
- ГРАНИЦЫ
- СУЩЕСТВ. СОСНОВСКОГО МУНИЦИПАЛЬНОГО РАЙОНА
- СЕЛЬСКИХ ПОСЕЛЕНИЙ
- НАСЕЛЕННЫХ ПУНКТОВ
- ПРЕДЛОЖЕНИЯ ПО ТЕРРИТОРИАЛЬНОМУ РАЗВИТИЮ НАСЕЛЕННЫХ ПУНКТОВ

ПОЯСНИТЕЛЬНЫЕ НАДПИСИ

- 74:19:0000000:1026/ЗУ9 кадастровый номер земельного участка, который полностью или частично расположен в границах резервируемых земель/условный номер резервируемого земельного участка
- S=426474/1574 площадь земельного участка, который полностью или частично расположен в границах резервируемых земель (кв.м) /площадь резервируемого земельного участка (кв.м)

						ПМТ-ЧМТ/2			
						"Расходы на мероприятия по повышению уровня обустройства автомобильных дорог федерального значения. Устройство искусственного электроосвещения на автомобильной дороге М-5 «Урал» Москва - Рязань - Пенза - Самара - Уфа - Челябинск, подъезд к г. Екатеринбург на участках км 23+322 - км 25+090, км 33+000 - км 33+660, км 57+040 - км 57+520, Челябинская область"			
Изм.	Кол.уч.	Лист	№ док.	Подп.	Дата	Документация по планировке территории линейного объекта	Стадия	Лист	Листов
Разработал	Курочкина	Курочкина					ДПТ	1	3
Проверил	Шпрайзер	Шпрайзер				Схема резервируемых земель, необходимых для размещения объекта капитального строительства федерального значения (участок км 23+322 - км 25+090), М 1:25000	ООО "МостДорСтрой"		

Взамен инв. №

Подпись и дата

Инв. № подл.

Схема резервирования земель, необходимых для размещения объекта капитального строительства федерального значения, М 1:25000

"Расходы на мероприятия по повышению уровня обустройства автомобильных дорог федерального значения.
Устройство искусственного электроосвещения на автомобильной дороге М-5 «Урал» Москва - Рязань - Пенза - Самара - Уфа - Челябинск,
подъезд к г. Екатеринбург на участках км 23+322 - км 25+090, км 33+000 - км 33+660, км 57+040 - км 57+520, Челябинская область"

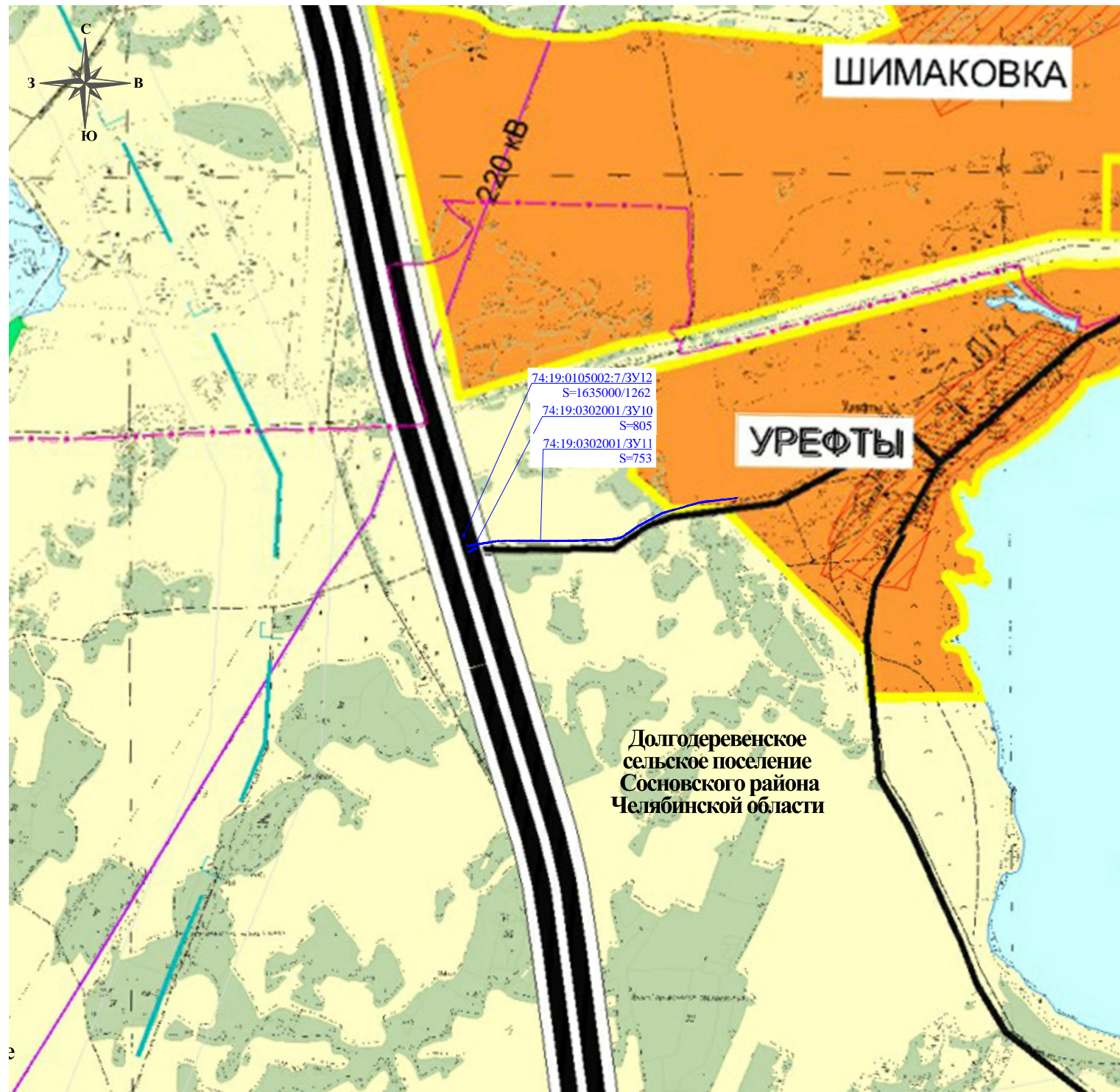

УСЛОВНЫЕ ОБОЗНАЧЕНИЯ:

- ЗЕМЛИ НАСЕЛЕННЫХ ПУНКТОВ
- ЗЕМЛИ СЕЛЬСКОХОЗЯЙСТВЕННОГО НАЗНАЧЕНИЯ
- СЕЛЬСКОХОЗЯЙСТВЕННЫЕ УГОДЬЯ
- КОЛЛЕКТИВНЫЕ САДЫ
- ЗЕМЛИ ПРОМЫШЛЕННОСТИ И ИНОГО СПЕЦИАЛЬНОГО НАЗНАЧЕНИЯ
- ЗЕМЛИ ПРОМЫШЛЕННОСТИ
- ЗЕМЛИ ЭНЕРГЕТИКИ
- ЗЕМЛИ ЖЕЛЕЗНОДОРОЖНОГО ТРАНСПОРТА
- ЗЕМЛИ ВОЗДУШНОГО ТРАНСПОРТА
- ЗЕМЛИ СВЯЗИ, РАДИОВЕЩАНИЯ, ТЕЛЕВИДЕНИЯ
- ЗЕМЛИ ОБОРОНЫ И БЕЗОПАСНОСТИ
- ПОЛИГОНЫ ТБО
- КЛАДБИЩА
- ЗЕМЛИ ОСОБО ОХРАНЯЕМЫХ ТЕРРИТОРИЙ И ОБЪЕКТОВ
- ЗЕМЛИ ОСОБО ОХРАНЯЕМЫХ ПРИРОДНЫХ ТЕРРИТОРИЙ
- ЗЕМЛИ РЕКРЕАЦИОННОГО НАЗНАЧЕНИЯ
- ЗЕМЛИ ЛЕСНОГО ФОНДА
- ЗЕМЛИ ВОДНОГО ФОНДА
- РЕЗЕРВИРУЕМЫЕ ЗЕМЕЛЬНЫЕ УЧАСТКИ

УСЛОВНЫЕ ОБОЗНАЧЕНИЯ:

- ОБЪЕКТЫ ТРАНСПОРТНОЙ ИНФРАСТРУКТУРЫ
- АВТОДОРОГИ
- ФЕДЕРАЛЬНОГО ЗНАЧЕНИЯ
- ОБЛАСТНОГО ЗНАЧЕНИЯ
- МЕСТНОГО ЗНАЧЕНИЯ
- МАГИСТРАЛИ И УЛИЦЫ ЧЕЛЯБИНСКА
- МАГИСТРАЛЬНЫЕ ИНЖЕНЕРНЫЕ КОММУНИКАЦИИ
- МАГИСТРАЛЬНЫЕ ГАЗОПРОВОДЫ
- МАГИСТРАЛЬНЫЕ НЕФТЕПРОДУКТОВОДЫ
- ВЫСОКОВОЛЬТНЫЕ ЛЭП (110, 220, 500 кВ с П/С)
- МАГИСТРАЛЬНЫЕ ВОДОВОДЫ
- ГРАНИЦЫ
- СОСНОВСКОГО МУНИЦИПАЛЬНОГО РАЙОНА
- СЕЛЬСКИХ ПОСЕЛЕНИЙ
- НАСЕЛЕННЫХ ПУНКТОВ
- ПРЕДЛОЖЕНИЯ ПО ТЕРРИТОРИАЛЬНОМУ РАЗВИТИЮ НАСЕЛЕННЫХ ПУНКТОВ

ПОЯСНИТЕЛЬНЫЕ НАДПИСИ

- 74:19:0000000:1026/3У9 кадастровый номер земельного участка, который полностью или частично расположен в границах резервируемых земель/условный номер резервируемого земельного участка
- S=426474/1574 площадь земельного участка, который полностью или частично расположен в границах резервируемых земель (кв.м) /площадь резервируемого земельного участка (кв.м)

Изм. № подл. Подпись и дата Взамен инв. №

						ПМТ-ЧМТ/2			
						"Расходы на мероприятия по повышению уровня обустройства автомобильных дорог федерального значения. Устройство искусственного электроосвещения на автомобильной дороге М-5 «Урал» Москва - Рязань - Пенза - Самара - Уфа - Челябинск, подъезд к г. Екатеринбург на участках км 23+322 - км 25+090, км 33+000 - км 33+660, км 57+040 - км 57+520, Челябинская область"			
Изм.	Кол.уч.	Лист	№ док.	Подп.	Дата	Документация по планировке территории линейного объекта	Стадия	Лист	Листов
Разработал	Курочкина	Курочкина					ДПТ	2	3
Проверил	Шпрайзер	Шпрайзер				Схема резервируемых земель, необходимых для размещения объекта капитального строительства федерального значения (участок км 33+000 - км 33+660), М 1:25000	ООО "МостДорСтрой"		

Схема резервирования земель, необходимых для размещения объекта капитального строительства федерального значения, М 1:25000

"Расходы на мероприятия по повышению уровня обустройства автомобильных дорог федерального значения.
Устройство искусственного электроосвещения на автомобильной дороге М-5 «Урал» Москва - Рязань - Пенза - Самара - Уфа - Челябинск,
подъезд к г. Екатеринбург на участках км 23+322 - км 25+090, км 33+000 - км 33+660, км 57+040 - км 57+520, Челябинская область"

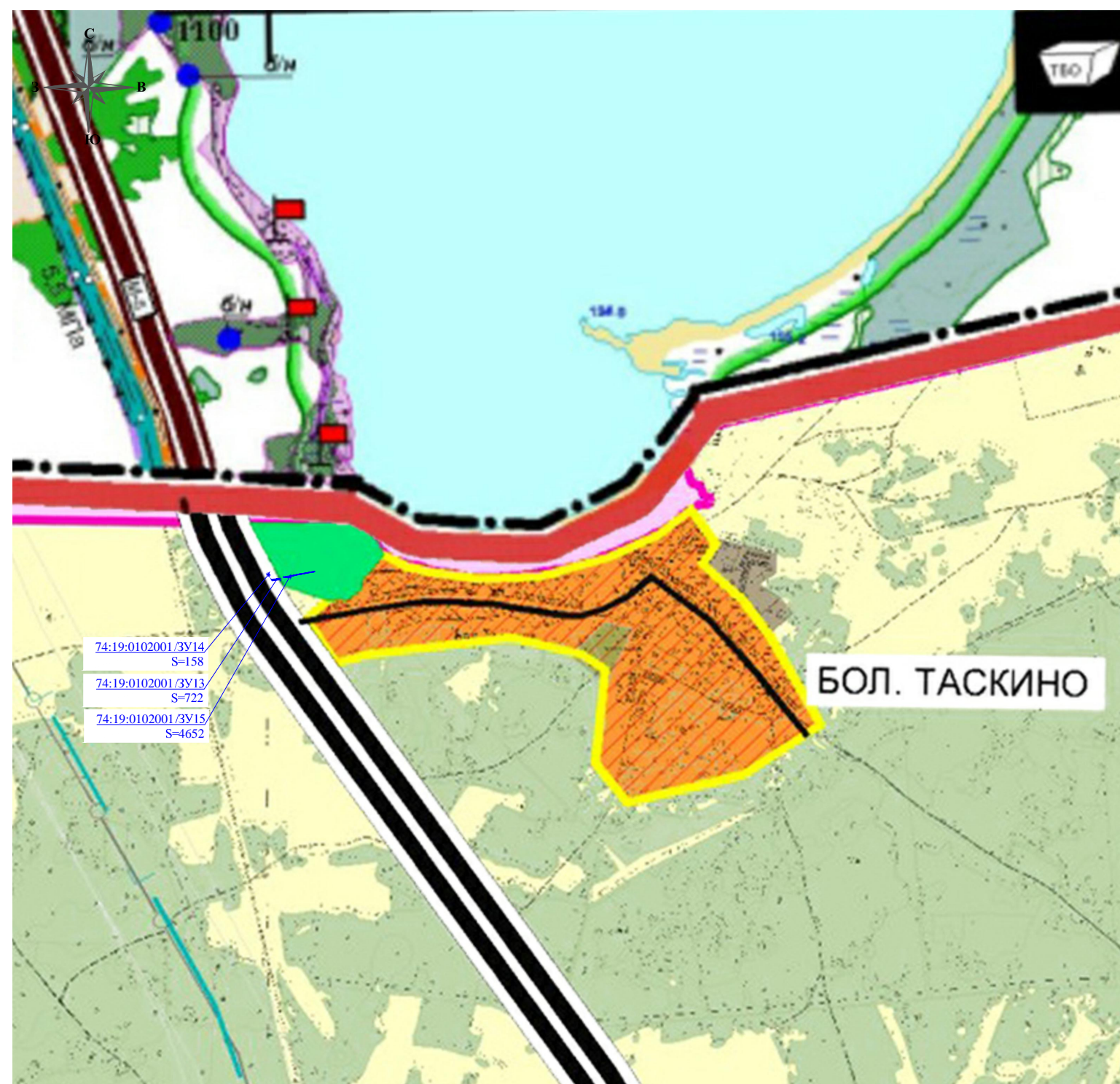

УСЛОВНЫЕ ОБОЗНАЧЕНИЯ: Саринское сельское поселение

Условные обозначения		Наименование
существ.	проектир.	
Границы административно-территориальных образований		
		Границы субъектов Российской Федерации
		Границы муниципальных районов
		Границы сельских поселений
		Границы населенных пунктов
Земли муниципального района, в том числе:		
		Земли населенных пунктов
		Земли администраций сельских поселений
		Земли лесного фонда
		Земли водного фонда
		Сады и садовые товарищества
		Земли федеральной собственности
		Земли общедолевой и коллективно-долевой собственности
		Земли сельскохозяйственных предприятий
Земли промышленности		
		Земли промышленности
Земли транспорта, энергетики и иного назначения		
		Автомобильная дорога II категории
		Автомобильная дорога III категории
		Автомобильная дорога IV категории
		Автомобильная дорога V категории
		Идентификационный номер дороги
		Мосты и мостовые сооружения
		Автобусные станции
		Автобусные павильоны
		Железная дорога

УСЛОВНЫЕ ОБОЗНАЧЕНИЯ: Сакулловское сельское поселение

	ЗЕМЛИ НАСЕЛЕННЫХ ПУНКТОВ		ОБЪЕКТЫ ТРАНСПОРТНОЙ ИНФРАСТРУКТУРЫ
	ЗЕМЛИ СЕЛЬСКОХОЗЯЙСТВЕННОГО НАЗНАЧЕНИЯ		АВТОДОРОГИ
	СЕЛЬСКОХОЗЯЙСТВЕННЫЕ УГОДЬЯ		ФЕДЕРАЛЬНОГО ЗНАЧЕНИЯ
	КОЛЛЕКТИВНЫЕ САДЫ		ОБЛАСТНОГО ЗНАЧЕНИЯ
	ЗЕМЛИ ПРОМЫШЛЕННОСТИ И ИНОГО СПЕЦИАЛЬНОГО НАЗНАЧЕНИЯ		МЕСТНОГО ЗНАЧЕНИЯ
	ЗЕМЛИ ПРОМЫШЛЕННОСТИ		МАГИСТРАЛИ И УЛИЦЫ ЧЕЛЯБИНСКА
	ЗЕМЛИ ЭНЕРГЕТИКИ		МАГИСТРАЛЬНЫЕ ИНЖЕНЕРНЫЕ КОММУНИКАЦИИ
	ЗЕМЛИ ЖЕЛЕЗНОДОРОЖНОГО ТРАНСПОРТА		МАГИСТРАЛЬНЫЕ ГАЗОПРОВОДЫ
	ЗЕМЛИ ВОЗДУШНОГО ТРАНСПОРТА		МАГИСТРАЛЬНЫЕ НЕФТЕПРОДУКТОВОДЫ
	ЗЕМЛИ СВЯЗИ, РАДИОВЕЩАНИЯ, ТЕЛЕВИДЕНИЯ		ВЫСОКОВОЛЬТНЫЕ ЛЭП (110, 220, 500 кВ с П/С)
	ЗЕМЛИ ОБОРОНЫ И БЕЗОПАСНОСТИ		МАГИСТРАЛЬНЫЕ ВОДОВОДЫ
	ПОЛИГОНЫ ТБО		
	КЛАДБИЩА		
	ЗЕМЛИ ОСОБО ОХРАНЯЕМЫХ ТЕРРИТОРИЙ И ОБЪЕКТОВ		ГРАНИЦЫ
	ЗЕМЛИ ОСОБО ОХРАНЯЕМЫХ ПРИРОДНЫХ ТЕРРИТОРИЙ		СОСНОВСКОГО МУНИЦИПАЛЬНОГО РАЙОНА
	ЗЕМЛИ РЕКРЕАЦИОННОГО НАЗНАЧЕНИЯ		СЕЛЬСКИХ ПОСЕЛЕНИЙ
	ЗЕМЛИ ЛЕСНОГО ФОНДА		НАСЕЛЕННЫХ ПУНКТОВ
	ЗЕМЛИ ВОДНОГО ФОНДА		ПРЕДЛОЖЕНИЯ ПО ТЕРРИТОРИАЛЬНОМУ РАЗВИТИЮ НАСЕЛЕННЫХ ПУНКТОВ
	РЕЗЕРВИРУЕМЫЕ ЗЕМЕЛЬНЫЕ УЧАСТКИ		

ПОЯСНИТЕЛЬНЫЕ НАДПИСИ

74:19:0000000:1026/3У9 кадастровый номер земельного участка, который полностью или частично расположен в границах резервируемых земель/условный номер резервируемого земельного участка

S=426474/1574 площадь земельного участка, который полностью или частично расположен в границах резервируемых земель (кв.м) /площадь резервируемого земельного участка (кв.м)

ПМТ-ЧМТ/2					
"Расходы на мероприятия по повышению уровня обустройства автомобильных дорог федерального значения. Устройство искусственного электроосвещения на автомобильной дороге М-5 «Урал» Москва - Рязань - Пенза - Самара - Уфа - Челябинск, подъезд к г. Екатеринбург на участках км 23+322 - км 25+090, км 33+000 - км 33+660, км 57+040 - км 57+520, Челябинская область"					
Изм.	Кол.уч.	Лист	№ док.	Подп.	Дата
Разработал		Курочкина		<i>Курочкина</i>	
Проверил		Шпрайзер		<i>Шпрайзер</i>	
Документация по планировке территории линейного объекта				Стадия	Лист
				ДПТ	3
Схема резервируемых земель, необходимых для размещения объекта капитального строительства федерального значения (участок км 57+040 - км 57+520), М 1:25000				ООО "МостДорСтрой"	

Перечень кадастровых номеров земельных участков, которые полностью или частично расположены в границах резервируемых земель для размещения объекта капитального строительства федерального значения: "Расходы на мероприятия по повышению уровня обустройства автомобильных дорог федерального значения. Устройство искусственного электроосвещения на автомобильной дороге М-5 «Урал» Москва - Рязань - Пенза - Самара - Уфа - Челябинск, подъезд к г. Екатеринбург на участках км 23+322 - км 25+090, км 33+000 - км 33+660, км 57+040 - км 57+520, Челябинская область"

№ п/п	Кадастровый номер	Категория земель	Разрешенное использование	Площадь, кв. м	Правообладатель (вид права)	Местоположение земельного участка	Условный номер земельного участка, расположенного в границах резервируемых земель	Площадь земельного участка, расположенного в границах резервируемых земель, кв. м
1	74:19:0303001	Земли сельскохозяйственного назначения	-	-	Государственная собственность не разграничена	Челябинская область, Сосновский район, Долгодеревенское сельское поселение	ЗУ1	1262
2	74:19:0303001	Земли сельскохозяйственного назначения	-	-	Государственная собственность не разграничена	Челябинская область, Сосновский район, Долгодеревенское сельское поселение	ЗУ2	572
3	74:19:0303001	Земли сельскохозяйственного назначения	-	-	Государственная собственность не разграничена	Челябинская область, Сосновский район, Долгодеревенское сельское поселение	ЗУ3	3007
4	74:19:0303001	Земли промышленности, энергетики, транспорта...	-	-	Государственная собственность не разграничена	Челябинская область, Сосновский район, Долгодеревенское сельское поселение	ЗУ4	4784
5	74:19:0303001	Земли промышленности, энергетики, транспорта...	-	-	Государственная собственность не разграничена	Челябинская область, Сосновский район, Долгодеревенское сельское поселение	ЗУ5	635
6	74:19:0303001	Земли промышленности, энергетики, транспорта...	-	-	Государственная собственность не разграничена	Челябинская область, Сосновский район, Долгодеревенское сельское поселение	ЗУ6	700
7	74:19:0303001	Земли промышленности, энергетики, транспорта...	-	-	Государственная собственность не разграничена	Челябинская область, Сосновский район, Долгодеревенское сельское поселение	ЗУ7	855

№ п/п	Кадастровый номер	Категория земель	Разрешенное использование	Площадь, кв. м	Правообладатель (вид права)	Местоположение земельного участка	Условный номер земельного участка, расположенного в границах резервируемых земель	Площадь земельного участка, расположенного в границах резервируемых земель, кв. м
8	74:19:0303001	Земли промышленности, энергетики, транспорта...	-	-	Государственная собственность не разграничена	Челябинская область, Сосновский район, Долгодеревенское сельское поселение	ЗУ8	195
9	74:19:0000000:1026	Земли промышленности, энергетики, транспорта...	Под автомобильную дорогу	426474	Субъект Российской Федерации - Челябинская область, собственность Министерство дорожного хозяйства и транспорта Челябинской области, постоянное (бессрочное) пользование	Челябинская область, р-н Сосновский, а/д "Обход г. Челябинска"	ЗУ9	1574
10	74:19:0302001	Земли сельскохозяйственного назначения	-	-	Государственная собственность не разграничена	Челябинская область, Сосновский район, Долгодеревенское сельское поселение	ЗУ10	805
11	74:19:0302001	Земли сельскохозяйственного назначения	-	-	Государственная собственность не разграничена	Челябинская область, Сосновский район, Долгодеревенское сельское поселение	ЗУ11	753
12	74:19:0105002:7	Земли сельскохозяйственного назначения	Для ведения крестьянского хозяйства	1635000	Емцов Анатолий Николаевич, долевая собственность Емцова Елизавета Петровна, долевая собственность	Челябинская область, р-н Сосновский, КХ "Слава"	ЗУ12	507
13	74:19:0102001	Земли сельскохозяйственного назначения	-	-	Государственная собственность не разграничена	Челябинская область, Сосновский район, Саккуловское сельское поселение	ЗУ13	722

№ п/п	Кадастровый номер	Категория земель	Разрешенное использование	Площадь, кв. м	Правообладатель (вид права)	Местоположение земельного участка	Условный номер земельного участка, расположенного в границах резервируемых земель	Площадь земельного участка, расположенного в границах резервируемых земель, кв. м
14	74:19:0102001	Земли сельскохозяйственного назначения	-	-	Государственная собственность не разграничена	Челябинская область, Сосновский район, Саккуловское сельское поселение	ЗУ14	158
15	74:19:0102001	Земли сельскохозяйственного назначения	-	-	Государственная собственность не разграничена	Челябинская область, Сосновский район, Саккуловское сельское поселение	ЗУ15	4652