

## **Документация по планировке территории объекта**

**«Расходы на мероприятия по повышению уровня  
обустройства автомобильных дорог федерального значения.  
Устройство искусственного электроосвещения на  
автомобильной дороге М-5 «Урал» Москва - Рязань - Пенза -  
Самара-Уфа-Челябинск, подъезд к г. Екатеринбург на  
участках км 23+322 - км 25+090, км 33+000 - км 33+660, км  
57+040 - км 57+520, Челябинская область»**

**Том 2. Материалы по обоснованию проекта планировки  
территории**

**Книга 2. Схема расположения элемента планировочной  
структуры**

**ПШТ-2-01**

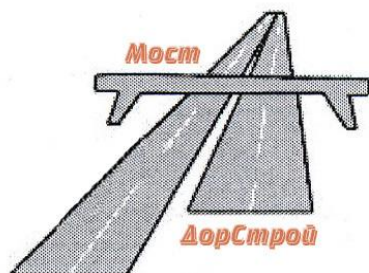

Общество с ограниченной ответственностью

**«МостДорСтрой»**

---

## **ДОКУМЕНТАЦИЯ ПО ПЛАНИРОВКЕ ТЕРРИТОРИИ ОБЪЕКТА**

**«Расходы на мероприятия по повышению уровня обустройства автомобильных дорог федерального значения. Устройство искусственного электроосвещения на автомобильной дороге М-5 «Урал» Москва - Рязань - Пенза - Самара-Уфа-Челябинск, подъезд к г. Екатеринбург на участках км 23+322 - км 25+090, км 33+000 - км 33+660, км 57+040 - км 57+520, Челябинская область»**

**Том 2. Материалы по обоснованию проекта планировки территории**

**Книга 2. Схема расположения элемента планировочной структуры**

**ППТ-2-01**

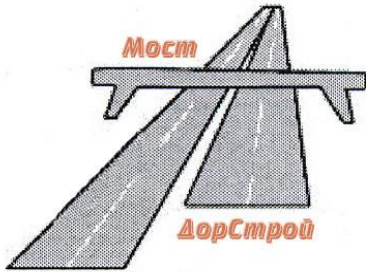

Общество с ограниченной ответственностью

**«МостДорСтрой»**

## **ДОКУМЕНТАЦИЯ ПО ПЛАНИРОВКЕ ТЕРРИТОРИИ ОБЪЕКТА**

**«Расходы на мероприятия по повышению уровня обустройства автомобильных дорог федерального значения. Устройство искусственного электроосвещения на автомобильной дороге М-5 «Урал» Москва - Рязань - Пенза - Самара-Уфа-Челябинск, подъезд к г. Екатеринбург на участках км 23+322 - км 25+090, км 33+000 - км 33+660, км 57+040 - км 57+520, Челябинская область»**

**Том 2. Материалы по обоснованию проекта планировки территории**

**Книга 2. Схема расположения элемента планировочной структуры**

**ППТ-2-01**

Директор



М.Г. Шпрайзер

Наименование		Обозначение		Состав тома									
<b>ТОМ 1.</b> Основная (утверждаемая) часть проекта планировки территории		ППТ-1-П		<b>Книга 1.</b> Положение о размещении автомобильной дороги общего пользования федерального значения									
		ППТ-1-ЧПТ		<b>Книга 2.</b> Чертёж планировки территории, М 1:2000									
<b>ТОМ 2.</b> Материалы по обоснованию проекта планировки территории		ППТ-2-ПЗ		<b>Книга 1.</b> Пояснительная записка									
		ППТ-2-01		<b>Книга 2.</b> 1. Схема расположения элемента планировочной структуры в документах территориального муниципальных образований Российской Федерации, М 1:25 000 2. Схема расположения элемента планировочной структуры в документах территориального планирования Российской Федерации, М 1:1 000 000.									
		ППТ-2-02		<b>Книга 3.</b> Схема использования территории в период подготовки проекта планировки территории, М 1:2000									
		ППТ-2-03		<b>Книга 4.</b> Схема организации улично-дорожной сети и схема движения транспорта на соответствующей территории, М 1:2000									
		ППТ-2-04		<b>Книга 5.</b> Схема границ зон с особыми условиями использования территории, границы расположения сервитутов и схема границ территории объектов культурного наследия, М 1:2000									
		ППТ-2-05		<b>Книга 6.</b> Схема вертикальной планировки и инженерной подготовки территории, М 1:2000									
		ППТ-2-06		<b>Книга 7.</b> Разбивочный чертёж-акт установления красных линий, М 1:2000									
<b>ТОМ 3.</b> Проект межевания территории		ПМТ-ПЗ		<b>Книга 1.</b> Пояснительная записка									
		ПМТ-ЧМТ/1		<b>Книга 2.</b> Чертеж межевания территории, М 1:1000									
		ПМТ-ЧМТ/2		<b>Книга 3.</b> Материалы резервирования земель для государственных нужд									
<b>ТОМ 4.</b> Схема планировочной организации земельных участков, предназначенных для размещения объекта капитального строительства		СПОЗУ		Схема планировочной организации земельных участков, предназначенных для размещения объекта капитального строительства, М 1:1000									
СП													
		Изм.	Кол.уч.	Лист	№ док.	Подпись	Дата	Состав документации по планировке территорий			Стадия	Лист	Листов
		Разработал	Курочкина			<i>Курочкина</i>					ДПТ	-	1
		Проверил	Шпрайзер			<i>Шпрайзер</i>					ООО «МостДорСтрой»		
Инва. № подл.	Подпись и дата	Взам. инв. №											



**"Расходы на мероприятия по повышению уровня обустройства автомобильных дорог федерального значения.  
Устройство искусственного электроосвещения на автомобильной дороге М-5 «Урал» Москва - Рязань - Пенза - Самара - Уфа - Челябинск,  
подъезд к г. Екатеринбург на участках км 23+322 - км 25+090, км 33+000 - км 33+660, км 57+040 - км 57+520, Челябинская область"**

**Схема расположения объекта в документах территориального планирования  
муниципальных образований, М 1:25000**

Фрагмент Генерального плана Долгодеревенского сельского поселения Сосновского района Челябинской области



**УСЛОВНЫЕ ОБОЗНАЧЕНИЯ:**

- ЗЕМЛИ НАСЕЛЕННЫХ ПУНКТОВ
- ЗЕМЛИ СЕЛЬСКОХОЗЯЙСТВЕННОГО НАЗНАЧЕНИЯ
- СЕЛЬСКОХОЗЯЙСТВЕННЫЕ УГОДЬЯ
- КОЛЛЕКТИВНЫЕ САДЫ
- ЗЕМЛИ ПРОМЫШЛЕННОСТИ И ИНОГО СПЕЦИАЛЬНОГО НАЗНАЧЕНИЯ
- ЗЕМЛИ ПРОМЫШЛЕННОСТИ
- ЗЕМЛИ ЭНЕРГЕТИКИ
- ЗЕМЛИ ЖЕЛЕЗНОДОРОЖНОГО ТРАНСПОРТА
- ЗЕМЛИ ВОЗДУШНОГО ТРАНСПОРТА
- ЗЕМЛИ СВЯЗИ, РАДИОВЕЩАНИЯ, ТЕЛЕВИДЕНИЯ
- ЗЕМЛИ ОБОРОНЫ И БЕЗОПАСНОСТИ
- ПОЛИГОНЫ ТБО
- КЛАДБИЩА
- ЗЕМЛИ ОСОБО ОХРАНЯЕМЫХ ТЕРРИТОРИЙ И ОБЪЕКТОВ
- ЗЕМЛИ ОСОБО ОХРАНЯЕМЫХ ПРИРОДНЫХ ТЕРРИТОРИЙ
- ЗЕМЛИ РЕКРЕАЦИОННОГО НАЗНАЧЕНИЯ
- ЗЕМЛИ ЛЕСНОГО ФОНДА
- ЗЕМЛИ ВОДНОГО ФОНДА

ЗОНА ПЛАНИРУЕМОГО РАЗМЕЩЕНИЯ ОБЪЕКТА ФЕДЕРАЛЬНОГО ЗНАЧЕНИЯ - УСТРОЙСТВО ИСКУССТВЕННОГО ЭЛЕКТРООСВЕЩЕНИЯ (автомобильная дорога М-5 «Урал», подъезд к г. Екатеринбург на участке км 23+322 - км 25+090)

**УСЛОВНЫЕ ОБОЗНАЧЕНИЯ:**

- ОБЪЕКТЫ ТРАНСПОРТНОЙ ИНФРАСТРУКТУРЫ
- АВТОДОРОГИ
- ФЕДЕРАЛЬНОГО ЗНАЧЕНИЯ
- ОБЛАСТНОГО ЗНАЧЕНИЯ
- МЕСТНОГО ЗНАЧЕНИЯ
- МАГИСТРАЛИ И УЛИЦЫ ЧЕЛЯБИНСКА
- МАГИСТРАЛЬНЫЕ ИНЖЕНЕРНЫЕ КОММУНИКАЦИИ
- МАГИСТРАЛЬНЫЕ ГАЗОПРОВОДЫ
- МАГИСТРАЛЬНЫЕ НЕФТЕПРОДУКТОВОДЫ
- ВЫСОКОВОЛЬТНЫЕ ЛЭП ( 110, 220, 500 кВ с П/С)
- МАГИСТРАЛЬНЫЕ ВОДОВОДЫ
- ГРАНИЦЫ
- СОСНОВСКОГО МУНИЦИПАЛЬНОГО РАЙОНА
- СЕЛЬСКИХ ПОСЕЛЕНИЙ
- НАСЕЛЕННЫХ ПУНКТОВ
- ПРЕДЛОЖЕНИЯ ПО ТЕРРИТОРИАЛЬНОМУ РАЗВИТИЮ НАСЕЛЕННЫХ ПУНКТОВ

Изм. № подл.  
Подпись и дата  
Взамен инв. №

						ППТ-2-01			
						"Расходы на мероприятия по повышению уровня обустройства автомобильных дорог федерального значения. Устройство искусственного электроосвещения на автомобильной дороге М-5 «Урал» Москва - Рязань - Пенза - Самара - Уфа - Челябинск, подъезд к г. Екатеринбург на участках км 23+322 - км 25+090, км 33+000 - км 33+660, км 57+040 - км 57+520, Челябинская область"			
Изм.	Кол.уч.	Лист	№ док.	Подп.	Дата	Документация по планировке территории линейного объекта	Стадия	Лист	Листов
Разработал	Курочкина	Курочкина					ДПТ	1	3
Проверил	Шпрайзер	Шпрайзер				Схема расположения объекта в документах территориального планирования муниципальных образований (участок км 23+322 - км 25+090), М 1:25000	ООО "МостДорСтрой"		



**"Расходы на мероприятия по повышению уровня обустройства автомобильных дорог федерального значения.  
Устройство искусственного электроосвещения на автомобильной дороге М-5 «Урал» Москва - Рязань - Пенза - Самара - Уфа - Челябинск,  
подъезд к г. Екатеринбург на участках км 23+322 - км 25+090, км 33+000 - км 33+660, км 57+040 - км 57+520, Челябинская область"**

**Схема расположения объекта в документах территориального планирования  
муниципальных образований, М 1:25000**

Фрагмент Генерального плана Долгодеревенского сельского поселения Сосновского района Челябинской области



**УСЛОВНЫЕ ОБОЗНАЧЕНИЯ:**

- ЗЕМЛИ НАСЕЛЕННЫХ ПУНКТОВ
- ЗЕМЛИ СЕЛЬСКОХОЗЯЙСТВЕННОГО НАЗНАЧЕНИЯ
- СЕЛЬСКОХОЗЯЙСТВЕННЫЕ УГОДЬЯ
- КОЛЛЕКТИВНЫЕ САДЫ
- ЗЕМЛИ ПРОМЫШЛЕННОСТИ И ИНОГО СПЕЦИАЛЬНОГО НАЗНАЧЕНИЯ
- ЗЕМЛИ ПРОМЫШЛЕННОСТИ
- ЗЕМЛИ ЭНЕРГЕТИКИ
- ЗЕМЛИ ЖЕЛЕЗНОДОРОЖНОГО ТРАНСПОРТА
- ЗЕМЛИ ВОЗДУШНОГО ТРАНСПОРТА
- ЗЕМЛИ СВЯЗИ, РАДИОВЕЩАНИЯ, ТЕЛЕВИДЕНИЯ
- ЗЕМЛИ ОБОРОНЫ И БЕЗОПАСНОСТИ
- ПОЛИГОНЫ ТБО
- КЛАДБИЩА
- ЗЕМЛИ ОСОБО ОХРАНЯЕМЫХ ТЕРРИТОРИЙ И ОБЪЕКТОВ
- ЗЕМЛИ ОСОБО ОХРАНЯЕМЫХ ПРИРОДНЫХ ТЕРРИТОРИЙ
- ЗЕМЛИ РЕКРЕАЦИОННОГО НАЗНАЧЕНИЯ
- ЗЕМЛИ ЛЕСНОГО ФОНДА
- ЗЕМЛИ ВОДНОГО ФОНДА

ЗОНА ПЛАНИРУЕМОГО РАЗМЕЩЕНИЯ ОБЪЕКТА ФЕДЕРАЛЬНОГО ЗНАЧЕНИЯ - УСТРОЙСТВО ИСКУССТВЕННОГО ЭЛЕКТРООСВЕЩЕНИЯ (автомобильная дорога М-5 «Урал», подъезд к г. Екатеринбург на участке км 33+000 - км 33+660)

**УСЛОВНЫЕ ОБОЗНАЧЕНИЯ:**

- ОБЪЕКТЫ ТРАНСПОРТНОЙ ИНФРАСТРУКТУРЫ
- АВТОДОРОГИ
- ФЕДЕРАЛЬНОГО ЗНАЧЕНИЯ
- ОБЛАСТНОГО ЗНАЧЕНИЯ
- МЕСТНОГО ЗНАЧЕНИЯ
- МАГИСТРАЛИ И УЛИЦЫ ЧЕЛЯБИНСКА
- МАГИСТРАЛЬНЫЕ ИНЖЕНЕРНЫЕ КОММУНИКАЦИИ
- МАГИСТРАЛЬНЫЕ ГАЗОПРОВОДЫ
- МАГИСТРАЛЬНЫЕ НЕФТЕПРОДУКТОВОДЫ
- ВЫСОКОВОЛЬТНЫЕ ЛЭП ( 110, 220, 500 кВ с П/С)
- МАГИСТРАЛЬНЫЕ ВОДОВОДЫ
- ГРАНИЦЫ
- СОСНОВСКОГО МУНИЦИПАЛЬНОГО РАЙОНА
- СЕЛЬСКИХ ПОСЕЛЕНИЙ
- НАСЕЛЕННЫХ ПУНКТОВ
- ПРЕДЛОЖЕНИЯ ПО ТЕРРИТОРИАЛЬНОМУ РАЗВИТИЮ НАСЕЛЕННЫХ ПУНКТОВ

Изм. № подл.  
Подпись и дата  
Взамен инв. №

						ППТ-2-01			
						"Расходы на мероприятия по повышению уровня обустройства автомобильных дорог федерального значения. Устройство искусственного электроосвещения на автомобильной дороге М-5 «Урал» Москва - Рязань - Пенза - Самара - Уфа - Челябинск, подъезд к г. Екатеринбург на участках км 23+322 - км 25+090, км 33+000 - км 33+660, км 57+040 - км 57+520, Челябинская область"			
Изм.	Кол.уч.	Лист	№ док.	Подп.	Дата	Документация по планировке территории линейного объекта	Стадия	Лист	Листов
Разработал	Курочкина	Курочкина					ДПТ	2	3
Проверил	Шпрайзер	Шпрайзер				Схема расположения объекта в документах территориального планирования муниципальных образований (участок км 33+000 - км 33+660), М 1:25000	ООО "МостДорСтрой"		



**"Расходы на мероприятия по повышению уровня обустройства автомобильных дорог федерального значения.  
Устройство искусственного электроосвещения на автомобильной дороге М-5 «Урал» Москва - Рязань - Пенза - Самара - Уфа - Челябинск,  
подъезд к г. Екатеринбург на участках км 23+322 - км 25+090, км 33+000 - км 33+660, км 57+040 - км 57+520, Челябинская область"**

**Схема расположения объекта в документах территориального планирования  
муниципальных образований, М 1:25000**

Фрагменты Генеральных планов Саккуловского сельского поселения Сосновского района и Саринского сельского поселения Кунашакского района Челябинской области

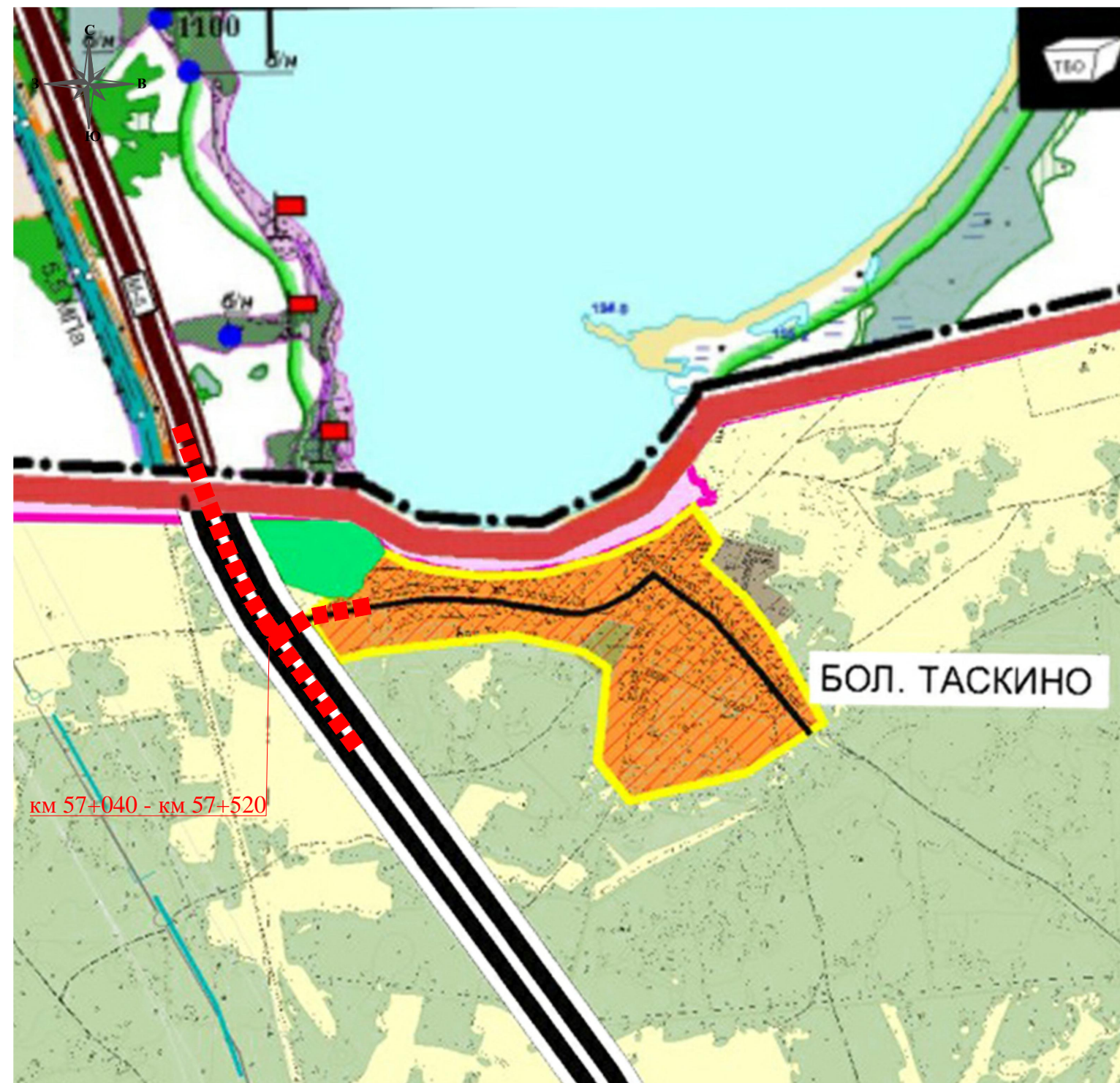

**УСЛОВНЫЕ ОБОЗНАЧЕНИЯ:  
Саринское сельское поселение**

Условные обозначения		Наименование
существ.	проектир.	
<b>Границы административно-территориальных образований</b>		
		Границы субъектов Российской Федерации
		Границы муниципальных районов
		Границы сельских поселений
		Границы населенных пунктов
<b>Земли муниципального района, в том числе:</b>		
		Земли населенных пунктов
		Земли администраций сельских поселений
		Земли лесного фонда
		Земли водного фонда
		Сады и садовые товарищества
		Земли федеральной собственности
		Земли общедолевой и коллективно-долевой собственности
		Земли сельскохозяйственных предприятий
<b>Земли промышленности</b>		
		Земли промышленности
<b>Земли транспорта, энергетики и иного назначения</b>		
		Автомобильная дорога II категории
		Автомобильная дорога III категории
		Автомобильная дорога IV категории
		Автомобильная дорога V категории
		Идентификационный номер дороги
		Мосты и мостовые сооружения
		Автобусные станции
		Автобусные павильоны
		Железная дорога

**УСЛОВНЫЕ ОБОЗНАЧЕНИЯ:  
Саккуловское сельское поселение**

	ЗЕМЛИ НАСЕЛЕННЫХ ПУНКТОВ		ОБЪЕКТЫ ТРАНСПОРТНОЙ ИНФРАСТРУКТУРЫ
	ЗЕМЛИ СЕЛЬСКОХОЗЯЙСТВЕННОГО НАЗНАЧЕНИЯ		АВТОДОРОГИ
	СЕЛЬСКОХОЗЯЙСТВЕННЫЕ УГОДЬЯ		ФЕДЕРАЛЬНОГО ЗНАЧЕНИЯ
	КОЛЛЕКТИВНЫЕ САДЫ		ОБЛАСТНОГО ЗНАЧЕНИЯ
	ЗЕМЛИ ПРОМЫШЛЕННОСТИ И ИНОГО СПЕЦИАЛЬНОГО НАЗНАЧЕНИЯ		МЕСТНОГО ЗНАЧЕНИЯ
	ЗЕМЛИ ПРОМЫШЛЕННОСТИ		МАГИСТРАЛИ И УЛИЦЫ ЧЕЛЯБИНСКА
	ЗЕМЛИ ЭНЕРГЕТИКИ		МАГИСТРАЛЬНЫЕ ИНЖЕНЕРНЫЕ КОММУНИКАЦИИ
	ЗЕМЛИ ЖЕЛЕЗНОДОРОЖНОГО ТРАНСПОРТА		МАГИСТРАЛЬНЫЕ ГАЗОПРОВОДЫ
	ЗЕМЛИ ВОЗДУШНОГО ТРАНСПОРТА		МАГИСТРАЛЬНЫЕ НЕФТЕПРОДУКТОВОДЫ
	ЗЕМЛИ СВЯЗИ, РАДИОВЕЩАНИЯ, ТЕЛЕВИДЕНИЯ		ВЫСОКОВОЛЬТНЫЕ ЛЭП (110, 220, 500 кВ с П/С)
	ЗЕМЛИ ОБОРОНЫ И БЕЗОПАСНОСТИ		МАГИСТРАЛЬНЫЕ ВОДОВОДЫ
	ПОЛИГОНЫ ТБО		ГРАНИЦЫ
	КЛАДБИЩА		СУЩЕСТВ.
	ЗЕМЛИ ОСОБО ОХРАНЯЕМЫХ ТЕРРИТОРИЙ И ОБЪЕКТОВ		СОСНОВСКОГО МУНИЦИПАЛЬНОГО РАЙОНА
	ЗЕМЛИ ОСОБО ОХРАНЯЕМЫХ ПРИРОДНЫХ ТЕРРИТОРИЙ		СЕЛЬСКИХ ПОСЕЛЕНИЙ
	ЗЕМЛИ РЕКРЕАЦИОННОГО НАЗНАЧЕНИЯ		НАСЕЛЕННЫХ ПУНКТОВ
	ЗЕМЛИ ЛЕСНОГО ФОНДА		ПРЕДЛОЖЕНИЯ ПО ТЕРРИТОРИАЛЬНОМУ РАЗВИТИЮ НАСЕЛЕННЫХ ПУНКТОВ
	ЗЕМЛИ ВОДНОГО ФОНДА		
	ЗОНА ПЛАНИРУЕМОГО РАЗМЕЩЕНИЯ ОБЪЕКТА ФЕДЕРАЛЬНОГО ЗНАЧЕНИЯ - УСТРОЙСТВО ИСКУССТВЕННОГО ЭЛЕКТРООСВЕЩЕНИЯ (автомобильная дорога М-5 «Урал», подъезд к г. Екатеринбург на участке км 57+040 - км 57+520)		

Взамен инв. №

Подпись и дата

Инв. № подл.

Изм.						ПШТ-2-01			
"Расходы на мероприятия по повышению уровня обустройства автомобильных дорог федерального значения. Устройство искусственного электроосвещения на автомобильной дороге М-5 «Урал» Москва - Рязань - Пенза - Самара - Уфа - Челябинск, подъезд к г. Екатеринбург на участках км 23+322 - км 25+090, км 33+000 - км 33+660, км 57+040 - км 57+520, Челябинская область"									
Изм.	Кол.уч.	Лист	№ док.	Подп.	Дата	Документация по планировке территории линейного объекта	Стадия	Лист	Листов
Разработал		Курочкина		Курочкина			ДПТ	3	3
Проверил		Шпрайзер		Смиль		Схема расположения объекта в документах территориального планирования муниципальных образований (участок км 57+040 - км 57+520), М 1:25000	ООО "МостДорСтрой"		